l'atelier du quartier

Protocole d'organisation des activités saison 2021-2022

Version avril 2021

illustrations : www.serymaru-no-manga.com

Préambule

Depuis le début de la crise sanitaire, l'équipe de l'atelier du quartier s'est mobilisée. Riche des expériences de ces derniers mois, nous reprenons le parti de la transparence et vous présentons dans ce document la liste des mesures prévues.

L'administration, un représentant de chaque activité et le bureau de l'association ont travaillé à mes côtés pour vous proposer **un plan d'attaque réaliste, sécure, tenant compte du confort de chacun et des nécessités sanitaires.**

Nous vous présentons dans ce protocole les mesures qui seront appliquées en fonction de 3 scénarios possibles.
Scénario 1 : ouverture dans des conditions « normale »
Scénario 2 : ouverture avec contraintes / gestes barrières / règles spécifiques pour chaque activité.
Scénario 3 : fermeture générale de l'atelier ou fermeture d'un atelier spécifique (cas contacts, autre)

A ce jour, sauf indication contraire, nous débuterons la saison 2021-2022 avec le scénario 1 ou 2 (ouverture normale ou avec contraintes).

Toutes nos salles disposent d'une ventilation renforcée ou de fenêtres qui permettent l'aération régulière. Nos équipes sont rodées aux gestes barrières et un nettoyage renforcé est effectué quotidiennement dans tous les locaux.

Afin que chaque adhérent puisse être informé de notre politique, et des mesures que nous allons mettre en place, vous trouverez ci-après un résumé des mesures appliquées dans chaque atelier, ainsi qu'un protocole détaillé par groupes d'activités. Chaque décision a été prise en tenant compte des réglementations, de la sécurité des adhérents, des salariés.

UNE VIGILANCE NECESSAIRE
Tout adhérent atteint de la COVID devra le déclarer au plus vite à l'atelier du quartier afin que nous puissions prendre les mesures nécessaires.

Ces derniers mois nous ont permis d'éprouver la réalité de chacune de nos solutions, d'apprendre, et de préparer des alternatives, riche de notre expérience.

Nous demandons à chaque famille, chaque adhérent, de bien vouloir **prendre connaissance des protocoles**, et de leurs mises à jour éventuelles.

Ces protocoles sont susceptibles d'évoluer.

Ensemble, mobilisons nous pour retrouver nos activités culturelles et corporelles qui nous font tant de bien !

Nous avons hâte de vous retrouver !

A très bientôt !

François ZABELSKI
directeur de l'atelier du quartier

Résumé des mesures

ARTS PLASTIQUES

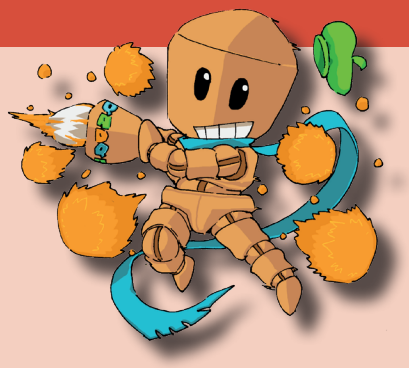

Des travaux d'aménagement ont été effectués et **la ventilation a été refaite dans nos salles du 81 rue Blomet,** permettant une meilleure extraction de l'air dans ces locaux.
Des accueils décalés sont mis en place dans certains cours.

Activité	Scénario 2 : Ouverture avec contraintes	Scénario 3 : Fermeture totale ou partielle
Peinture (enfants) *page 7*	Port du masque pour tous dès 6 ans. Non croisement des groupes. On n'utilise plus les blouses de l'atelier : les enfants viennent avec leur blouse.	Pas de cours online sauf pour les plus grands. Rattrapage des séances manquées. Avoir en cas d'impossibilité pour l'atelier du quartier d'organiser un rattrapage*.
Beaux Arts *page 7*	Port du masque obligatoire pour tous à partir de 6 ans. Non croisement des groupes. Trousse individualisée pour matériel courant (fournie par l'élève)	Mise en place de cours en visio avec : - fourniture de matériel de l'atelier si nécessaire - durée des séances égale à la durée prévue en présentiel
Cours adultes *page 8*	Port du masque obligatoire pour tous. Individualisation du matériel.	Mise en place des cours online si le groupe le souhaite. Bascule vers un report des séances ou avoir si la situation perdure.
Manga *page 7*	Port du masque obligatoire pour tous. Individualisation du matériel.	Mise en place des cours en visio, durée des séances égales à la durée prévue en présentiel.
BD *page 7*	Port du masque obligatoire pour tous. Individualisation du matériel.	Mise en place des cours en visio, durée des séances égales à la durée prévue en présentiel.

DANSE / CORPOREL

Il faudra privilégier la venue « en tenue ». La serviette sera obligatoire sur les tapis (nous vous conseillons d'ailleurs de venir avec le votre).
Le port du masque sera obligatoire dans le scénario 2 et 3.
L'intensité sera bien entendu adaptée. Si la situation sanitaire le permet, il pourra être possible d'enlever le masque dans le scénario 2.

Activité	Scénario 2 : Ouverture avec contraintes	Scénario 3 : Fermeture totale ou partielle
Eveil Corporel / Expression corporelle *page 9*	Prise en charge du groupe entier. Masque obligatoire pour le professeur. Pas de croisement de groupes.	Rattrapage du nombre de séances manquées. Avoir en cas d'impossibilité pour l'atelier du quartier d'organiser un rattrapage*.
Cours de danse enfants / ados *page 9*	Prise en charge du groupe entier. Masque obligatoire pour tous. Pas de croisement de groupes.	Mise en place des cours en visio. On axera les visios sur un travail plus technique.
Pilates / Yoga / Barre au sol *page 10*	Port du masque obligatoire **POUR TOUS**. Gestes barrières / désinfection du matériel.	Mise en place des cours en visio. Possibilité de participer à plusieurs cours avec son professeur en visio.
Gym Douce *page 10*	Port du masque obligatoire **POUR TOUS**. Gestes barrières / désinfection du matériel.	Mise en place des cours en visio / videos. Possibilité de participer à plusieurs cours avec son professeur en visio.
Zumba *page 11*	Port du masque obligatoire **POUR TOUS**. Réduction du nombre de participants. Ouverture d'un nouveau créneau.	Mise en place des cours online pour celles et ceux qui le souhaite. Avoir pour les autres.
Danse Adultes *page 11*	Prise en charge du groupe entier. Port du masque obligatoire **POUR TOUS**.	Mise en place des cours en visio. On axera les visios sur un travail plus technique.

MUSIQUE

Nous reprendrons tous les ateliers avec les gestes barrières et une distanciation.
En revanche, des règles plus strictes doivent être appliquées au 92 rue Blomet.
Les accompagnants ne pourront plus entrer, et les élèves ne pourront plus attendre à l'intérieur avant et après les ateliers.
Nous restons néanmoins à votre disposition pour trouver des solutions logistiques si besoin.

Activité	Scénario 2 : Ouverture avec contraintes	Scénario 3 : Fermeture totale ou partielle
Instruments : piano, violon, flûte, guitare particulier *page 12*	Masque obligatoire pour le professeur et les élèves. Pour la flûte : mise en place d'une protection entre le professeur et l'élève. Désinfection régulière des locaux, des points contacts, du matériel.	Remise en place des cours en visio.
Guitare collectif avec Baptiste *page 12*	Masque obligatoire pour le professeur et les élèves. Désinfection régulière des locaux, des points contacts, du matériel.	Remise en place des cours en visio.
Guitare / ukulele collectif avec Hadi *page 12*	Masque obligatoire pour le professeur et les élèves. Désinfection régulière des locaux, des points contacts, du matériel.	Remise en place des cours en visio.
Éveil musical *page 13*	Masque obligatoire pour le professeur. Pas de croisement de groupes. Nettoyage des instruments après chaque atelier. Gel hydroalcoolique avant et après utilisation des instruments.	Mise en place des cours en visio + vidéos pédagogiques.
Éveil au piano *page 13*	Masque obligatoire pour le professeur. Pas de croisement de groupes. Chacun a son instrument et son matériel.	Mise en place des cours en visio.
Chorale / chant *page 12*	Masque de chant obligatoire. C'est un masque tissu laissant une mobilité des machoires et une protection idéale pour la pratique du chant.	Mise en place des cours en visio.

THÉÂTRE

Dans l'esprit de troupe, il nous a paru plus judicieux de ne pas séparer les groupes initiaux.
Le port du masque sera obligatoire à partir de 6 ans.
Les professeurs vont bien entendu adapter le contenu de leurs ateliers aux conditions exceptionnelles que nous vivons, jusqu'à nouvel ordre.

Activité	Scénario 2 : Ouverture avec contraintes	Scénario 3 : Fermeture imposée de l'atelier
Eveil Théâtre *page 14*	Masque obligatoire pour le professeur et les enfants dès 6 ans. Pas de croisement de groupes.	Mise en place des cours en visio. Privilégie des sessions plus courtes, en petits groupes.
Théâtre Enfants *page 14*	Masque obligatoire pour tous. Pas de croisement de groupes.	Mise en place des cours en visio (en fonction de la date et de la durée de fermeture, privilégier l'apprentissage du texte).
Troupe / Labo Théâtre *page 15*	Port du masque obligatoire **POUR TOUS**.	cours en visio / rattrapage en fonction de la durée de fermeture Avoir en cas d'impossibilité de rattrapage.

AUTRES ACTIVITÉS

Activité	Scénario 2 : Ouverture avec contraintes	Scénario 3 : Fermeture imposée de l'atelier
Eveil Artistique *page 16*	Cours en effectif entier Règles similaires à celles de l'école.	Avoir correspondant au nombre de séances manquées*.
M'Art toi *page 17*	Prise en charge du groupe dans sa globalité. Port du masque obligatoire pour tous, dès 6 ans. Règles similaires à celles de l'école.	Avoir correspondant au nombre de séances manquées*.
Sortie d'école	Masque obligatoire pour le relayeur et les enfants dès 6 ans.	Avoir correspondant au nombre de séances manquées*.

** Avoir à utiliser durant la saison en cours ou la saison suivante (pour toute activité proposée à l'atelier du quartier durant la période allant du 1er septembre 2021 au 31 août 2023). En cas d'impossibilité avérée et justifiée de bénéficier d'un avoir, un remboursement pourra avoir lieu. Il interviendrait alors en août 2022).*

l'atelier du quartier

Protocole sanitaire

enfants - ados : peinture / beaux arts / manga / b.d

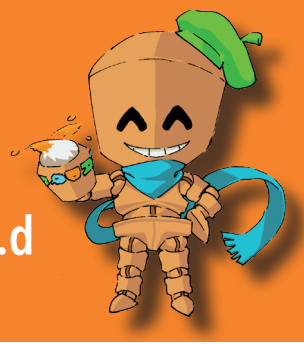

LES GESTES BARRIÈRES

Ils devront être respectés. Les consignes sont affichées dans chaque salle.

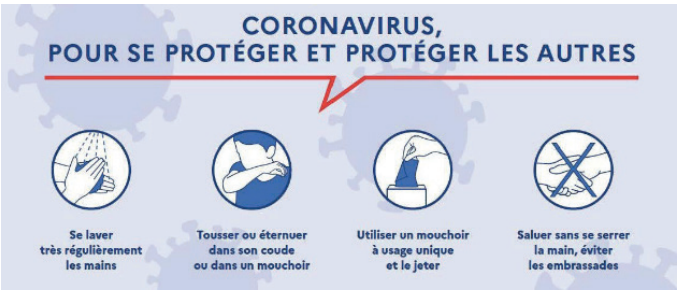

POUR TOUS

- Élèves et professeurs **vérifieront leur température** avant de venir à l'atelier. Au delà de 37.8°C il faudra rester chez soi.
- **Lavage des mains obligatoire** à l'arrivée, avant et après passage aux sanitaires (savon ou gel hydroalcoolique)
- **Masque obligatoire pour les professeurs et les élèves de plus de 6 ans.** Pas de masques en dessous de 6 ans.
- Respect de la **distanciation** à l'extérieur et à l'intérieur des locaux.
- Gestion des groupes par salle lorsqu'il y a plusieurs activités en même temps : les groupes ne se croisent pas.
- Les «accueils» et «rendus» des enfants pourront être échelonnés. La coordination vous tiendra informés.
- Pour tous (sauf peinture) : prévoir une trousse avec le matériel de base. Chaque professeur vous donnera les instructions.

Important : l'atelier ne fournit plus les blouses.

- EN PEINTURE : Chaque enfant vient et repart avec sa propre blouse et un sac pour la ranger.

- DANS LES AUTRES DISCIPLINES : Le professeur vous préviendra suffisamment en amont si la pratique prévue lors de la séance nécessite une protection.

A DISPOSITION DANS LA SALLE

- Gel hydro-alcoolique, alcool ménager.
- Spray virucide et papier jetable pour les tapis.
- Savon, papier jetable pour essuyer les mains, poubelles

LES MESURES QUE NOUS METTONS EN PLACE

- Nettoyage quotidien des locaux selon les consignes en vigueur.
- Nettoyage régulier des points contacts
- Ventilation permanente de la salle.

CONSIGNES D'ORGANISATION

- Le **respect des horaires** sera primordial pour faciliter la fluidité du process.
- **Chaque élève vient avec son masque**, ils ne sont pas fournis par l'atelier du quartier.
- Il faudra patienter sur les marques prévues à l'extérieur et ne pas encombrer le trottoir pour permettre la distanciation avec les éventuels passants.
- Si nécessaire, prévoir sa propre gourde ou bouteille d'eau
- Les temps de goûter commun en salle sont momentanément suspendus.

Les professeurs adapteront les contenus pour le confort de tous !

Nous demandons à chacun de **prévenir la direction de l'atelier du quartier au plus vite si votre enfant est atteint de la COVID**, afin que nous puissions prendre les mesures nécessaires.

Toute personne présentant des symptômes de la COVID (toux, fièvre, mal de gorge) devra rester chez soi et ne pourra pas être acceptée dans les ateliers. Toutefois, merci de nous prévenir en cas d'absence.

Ce protocole pourra évoluer au cours de l'année, en fonction de l'évolution des directives ministérielles et préfectorales, et de la situation sanitaire.

Merci d'avance pour votre compréhension !

Pour toute demande de précision, privilégiez l'email : admi@atelierduquartier.fr
Nous sommes joignables également par téléphone : 01 84 60 45 05

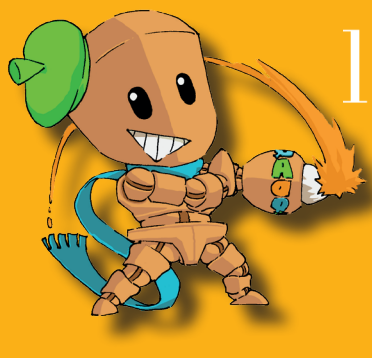

l'atelier du quartier

Protocole sanitaire

adultes : peinture acrylique / dessin manga

LES GESTES BARRIÈRES

Ils devront être respectés. Les consignes sont affichées dans chaque salle.

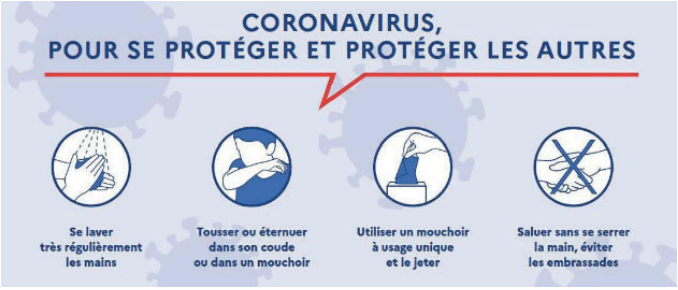

POUR TOUS

- Élèves et professeurs **vérifieront leur température** avant de venir à l'atelier. Au delà de 37.8°C il faudra rester chez soi.
- **Lavage des mains obligatoire** à l'arrivée, avant et après passage aux sanitaires (savon ou gel hydroalcoolique)
- **Masque obligatoire pour tous.**
- Respect de la **distanciation** à l'extérieur et à l'intérieur des locaux.
- Gestion des groupes par salle lorsqu'il y a plusieurs activités en même temps : les groupes ne se croisent pas.
- Prévoir une trousse avec le matériel de base. Chaque professeur vous donnera les instructions.
- Désinfection du matériel commun après chaque utilisation

Important : l'atelier ne fournit plus les blouses.

- Le professeur vous préviendra suffisamment en amont si la pratique prévue lors de la séance nécessite une protection.

A DISPOSITION DANS LA SALLE

- Gel hydro-alcoolique, alcool ménager.
- Spray virucide et papier jetable pour les tapis.
- Savon, papier jetable pour essuyer les mains, poubelles

LES MESURES QUE NOUS METTONS EN PLACE

- Nettoyage quotidien des locaux selon les consignes en vigueur.
- Nettoyage régulier des points contacts
- Ventilation permanente de la salle.

CONSIGNES D'ORGANISATION

- Le **respect des horaires** sera primordial pour faciliter la fluidité du process.
- **Chaque élève vient avec son masque**, ils ne sont pas fournis par l'atelier du quartier.
- Il faudra patienter sur les marques prévues à l'extérieur et ne pas encombrer le trottoir pour permettre la distanciation avec les éventuels passants.
- Si nécessaire, prévoir sa propre gourde ou bouteille d'eau

Les professeurs adapteront les contenus pour le confort de tous !

Nous demandons à chacun de **prévenir la direction de l'atelier du quartier au plus vite si vous êtes atteint de la COVID**, afin que nous puissions prendre les mesures nécessaires.

Toute personne présentant des symptômes de la COVID (toux, fièvre, mal de gorge) devra rester chez soi et ne pourra pas être acceptée dans les ateliers. Toutefois, merci de nous prévenir en cas d'absence.

Ce protocole pourra évoluer au cours de l'année, en fonction de l'évolution des directives ministérielles et préfectorales, et de la situation sanitaire.

Merci d'avance pour votre compréhension !

Pour toute demande de précision, privilégiez l'email : admi@atelierduquartier.fr
Nous sommes joignables également par téléphone : 01 84 60 45 05

l'atelier du quartier
Protocole sanitaire
Danse enfants / ados / éveil corporel

LES GESTES BARRIÈRES
Ils devront être respectés. Les consignes sont affichées dans chaque salle.

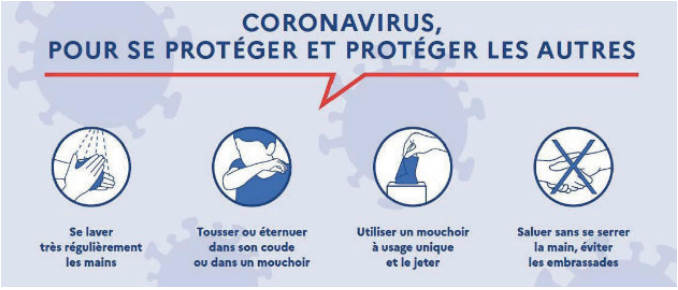

POUR TOUS
- Élèves et professeurs **vérifieront leur température** avant de venir à l'atelier. Au delà de 37.8°C il faudra rester chez soi.
- **Lavage des mains obligatoire** à l'arrivée, avant et après passage aux sanitaires (savon ou gel hydroalcoolique)
- **Masque obligatoire pour les professeurs et les élèves de plus de 6 ans. Le professeur adaptera son cours**.
- Respect de la **distanciation** à l'extérieur et à l'intérieur des locaux.
- **Privilégier l'arrivée en tenue**. A défaut, prévoir un sac de sport suffisamment grand pour y glisser les vêtements des enfants.
- Utilisation d'une patère sur 3 lorsqu'elles sont trop rapprochées.
- Désinfection du matériel après utilisation éventuelle.

Spécial « éveil corporel » au 81 rue Blomet :
- Les «accueils» et «rendus» des enfants pourront être échelonnés. Une fourchette horaire vous sera transmise par la coordination.
- Les temps de goûter commun en salle sont momentanément proscrits.

A DISPOSITION DANS LA SALLE
- Gel hydro-alcoolique, alcool ménager.
- Spray virucide.
- Savon, papier jetable pour essuyer les mains, poubelles

LES MESURES QUE NOUS METTONS EN PLACE
- Nettoyage quotidien des locaux selon les consignes en vigueur.
- Nettoyage régulier des points contacts
- Aération permanente de la salle (on pratique fenêtres ouvertes).
- Marquages au sol dans les salles pour respecter la distanciation.

CONSIGNES D'ORGANISATION
- Le **respect des horaires** sera primordial pour faciliter la fluidité du process.
- **Chaque élève vient avec son masque**, ils ne sont pas fournis par l'atelier du quartier.
- Il faudra patienter sur les marques prévues à l'extérieur et ne pas encombrer le trottoir pour permettre la distanciation avec les éventuels passants.
- Prévoir sa propre gourde ou bouteille d'eau.

Les professeurs adapteront les contenus pour le confort de tous !

Nous demandons à chacun de **prévenir la direction de l'atelier du quartier au plus vite si votre enfant est atteint de la COVID**, afin que nous puissions prendre les mesures nécessaires.

Toute personne présentant des symptômes de la COVID (toux, fièvre, mal de gorge) devra rester chez soi et ne pourra pas être acceptée dans les ateliers. Toutefois, merci de nous prévenir en cas d'absence.

Ce protocole pourra évoluer au cours de l'année, en fonction de l'évolution des directives ministérielles et préfectorales, et de la situation sanitaire.

Merci d'avance pour votre compréhension !

Pour toute demande de précision, privilégiez l'email : admi@atelierduquartier.fr
Nous sommes joignables également par téléphone : 01 84 60 45 05

l'atelier du quartier

Protocole sanitaire

Pilates / Yoga / Gym douce / Barre au sol

LES GESTES BARRIÈRES

Ils devront être respectés. Les consignes sont affichées dans chaque salle.

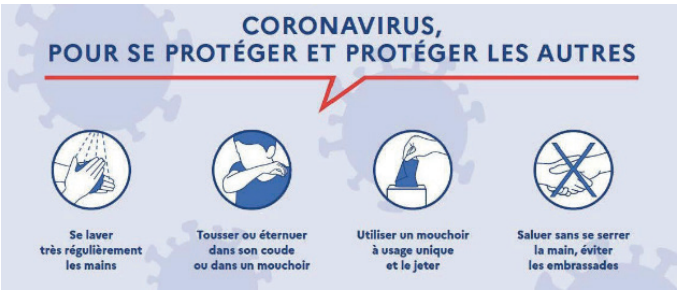

POUR TOUS

- Élèves et professeurs **vérifieront leur température** avant de venir à l'atelier. Au delà de 37.8°C il faudra rester chez soi.
- **Lavage des mains obligatoire** à l'arrivée, avant et après passage aux sanitaires (savon ou gel hydroalcoolique)
- **Masque obligatoire pour les professeurs.**
- **Masque obligatoire pour les élèves.**
- Respect de la **distanciation** à l'extérieur et à l'intérieur des locaux.
- Privilégier l'arrivée en tenue. A défaut, prévoir un sac de sport suffisamment grand pour y glisser vos vêtements.
- Utilisation d'une patère sur 3 lorsqu'elles sont trop rapprochées.
- Privilégiez d'amener votre propre tapis.
- Désinfection du tapis avant et après utilisation (spray fourni par l'atelier du quartier).
- Serviette obligatoire si vous utilisez nos tapis.
- Ne pas utiliser les coussins et les plaids. Le professeur pourra éventuellement vous proposer d'amener les vôtres.
- Désinfection du matériel après utilisation (rings, ballons...)

A DISPOSITION DANS LA SALLE

- Gel hydro-alcoolique, alcool ménager.
- Spray virucide et papier jetable pour les tapis.
- Savon, papier jetable pour essuyer les mains, poubelles

LES MESURES QUE NOUS METTONS EN PLACE

- Nettoyage quotidien des locaux selon les consignes en vigueur.
- Nettoyage régulier des points contacts
- Aération permanente de la salle (on pratique fenêtres ouvertes), et diffusion de spray virucide entre chaque cours.
- Marquages au sol dans les salles pour respecter la distanciation.

CONSIGNES D'ORGANISATION

- Nombre de personnes max autorisées réduit.
- Le **respect des horaires** sera primordial pour faciliter la fluidité du process.
- **Chaque élève vient avec son masque**, ils ne sont pas fournis par l'atelier du quartier.
- Privilégiez les placements en quinconce.
- Il faudra patienter sur les marques prévues à l'extérieur et ne pas encombrer le trottoir pour permettre la distanciation avec les éventuels passants.
- En raison de la nécessité de garder des effectifs stables et pour éviter le mélange des groupes, **les rattrapages ne seront pas possibles pour le moment.**
- **Les professeurs adapteront les contenus pour le confort de tous !**
- Ne pas oublier : serviette, bouteille d'eau.

Nous demandons à chacun de **prévenir la direction de l'atelier du quartier au plus vite si vous êtes atteint de la COVID**, afin que nous puissions prendre les mesures nécessaires.

Toute personne présentant des symptômes de la COVID (toux, fièvre, mal de gorge) devra rester chez soi et ne pourra pas être acceptée dans les ateliers. Toutefois, merci de nous prévenir en cas d'absence.

Ce protocole pourra évoluer au cours de l'année, en fonction de l'évolution des directives ministérielles et préfectorales, et de la situation sanitaire.

Merci d'avance pour votre compréhension !

Pour toute demande de précision, privilégiez l'email : admi@atelierduquartier.fr
Nous sommes joignables également par téléphone : 01 84 60 45 05

l'atelier du quartier
Protocole sanitaire
Danse adultes - Zumba

LES GESTES BARRIÈRES
Ils devront être respectés. Les consignes sont affichées dans chaque salle.

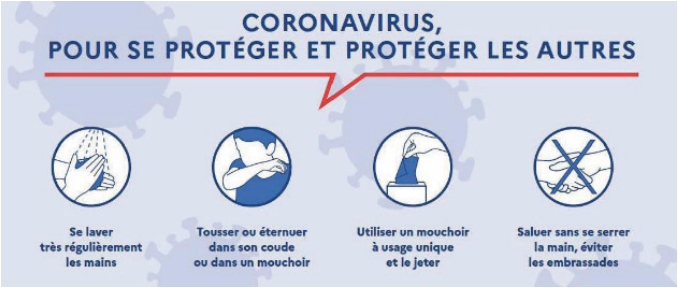

POUR TOUS
- Élèves et professeurs **vérifieront leur température** avant de venir à l'atelier. Au delà de 37.8°C il faudra rester chez soi.
- **Lavage des mains obligatoire** à l'arrivée, avant et après passage aux sanitaires (savon ou gel hydroalcoolique)
- **Masque obligatoire pour tous.**

Le professeur adaptera son cours pour rendre le port du masque plus agréable.

- Respect de la **distanciation** à l'extérieur et à l'intérieur des locaux.
- Privilégier l'arrivée en tenue. A défaut, prévoir un sac de sport suffisamment grand pour y glisser vos vêtements.
- Utilisation d'une patère sur 3 lorsqu'elles sont trop rapprochées.
- Désinfection du matériel après utilisation éventuelle.

Spécial zumba :
- Le port du masque devient obligatoire pour tous.

A DISPOSITION DANS LA SALLE
- Gel hydro-alcoolique, alcool ménager.
- Spray virucide et papier jetable pour les tapis.
- Savon, papier jetable pour essuyer les mains, poubelles

LES MESURES QUE NOUS METTONS EN PLACE
- Nettoyage quotidien des locaux selon les consignes en vigueur.
- Nettoyage régulier des points contacts
- Aération permanente de la salle (on pratique fenêtres ouvertes).
- Marquages au sol dans les salles pour respecter la distanciation.

CONSIGNES D'ORGANISATION
- Nombre de personnes max autorisées réduit.
- Le **respect des horaires** sera primordial pour faciliter la fluidité du process.
- **Chaque élève vient avec son masque**, ils ne sont pas fournis par l'atelier du quartier.
- Privilégiez les placements en quinconce.
- Il faudra patienter sur les marques prévues à l'extérieur et ne pas encombrer le trottoir pour permettre la distanciation avec les éventuels passants.
- En raison de la nécessité de garder des effectifs stables et pour éviter le mélange des groupes, **les rattrapages ne seront pas possibles pour le moment.**
- Prévoir un petit sac pour ranger le masque.

Les professeurs adapteront les contenus pour le confort de tous !

Nous demandons à chacun de **prévenir la direction de l'atelier du quartier au plus vite si vous êtes atteint de la COVID**, afin que nous puissions prendre les mesures nécessaires.

Toute personne présentant des symptômes de la COVID (toux, fièvre, mal de gorge) devra rester chez soi et ne pourra pas être acceptée dans les ateliers. Toutefois, merci de nous prévenir en cas d'absence.

Ce protocole pourra évoluer au cours de l'année, en fonction de l'évolution des directives ministérielles et préfectorales, et de la situation sanitaire.

Merci d'avance pour votre compréhension !

Pour toute demande de précision, privilégiez l'email : admi@atelierduquartier.fr
Nous sommes joignables également par téléphone : 01 84 60 45 05

l'atelier du quartier

Protocole sanitaire

pour les cours d'instruments

LES GESTES BARRIÈRES

Ils devront être respectés. Les consignes sont affichées dans chaque salle.

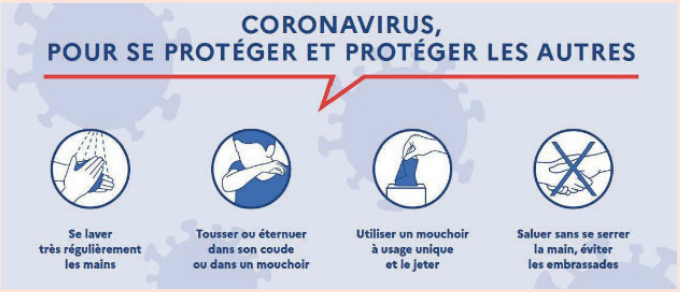

POUR TOUS

- Élèves et professeurs **vérifieront leur température** avant de venir à l'atelier. Au delà de 37.8°C il faudra rester chez soi.
- **Lavage des mains obligatoire** à l'arrivée, avant et après passage aux sanitaires (savon ou gel hydroalcoolique).
- **Masque obligatoire pour les professeurs et les élèves à partir de 6 ans** (les élèves viennent avec leur propre masque).
- Respect de la **distanciation** en attendant le professeur (un marquage au sol est instauré à l'extérieur de nos salles).
- **Le professeur accompagne les élèves** dans leurs déplacements pour gérer la distanciation.
- Seul l'élève entre à l'atelier. Les parents et nounous ne sont pas acceptés dans les locaux.
- **Il ne sera plus possible d'attendre dans les locaux avant ou après les cours. Il faudra être très ponctuel.**

SPECIAL CHANT

- Nous avons travaillé à la fabrication d'un masque permettant la pratique du chant. Il devra être porté par tous pendant les ateliers.

Ce masque permettra une bonne mobilité de la mâchoire, tout en gardant les caractéristiques de protection d'un masque classique (norme AFNOR).

- Il est offert au premier cours, et en vente en cas de perte.

A DISPOSITION DANS CHAQUE SALLE

- Gel hydro-alcoolique
- Désinfectant
- Savon, papier jetable pour essuyer les mains, poubelles

LES MESURES QUE NOUS METTONS EN PLACE

- Nettoyage quotidien des locaux (protocole de nettoyage conforme aux consignes ministérielles)
- Nettoyage régulier des points contacts (poignées de porte, chaises, matériel touché...)
- Aération régulière des salles
- Respect de la distanciation
- Désinfection des climatisations, et vérification du bon fonctionnement des ventilations mécaniques.
- Mise en place d'un écran de protection plastique pour les cours de flute traversière.

CONSIGNES D'ORGANISATION

- **Chaque élève vient avec son matériel**, et n'oublie pas ses partitions, son cahier, crayon, gomme, un paquet de mouchoirs et sa propre gourde ou bouteille d'eau si nécessaire.
- Chaque professeur viendra chercher ses élèves et les raccompagner à l'entrée du local.

Nous vous demanderons de bien respecter les horaires, et d'arriver quelques minutes avant votre cours pour garder la meilleure fluidité dans cette organisation particulière.

Nous demandons à chacun de **prévenir la direction de l'atelier du quartier au plus vite si l'élève est atteint de la COVID**, afin que nous puissions prendre les mesures nécessaires.

Toute personne présentant des symptômes de la COVID (toux, fièvre, mal de gorge) devra rester chez soi et ne pourra pas être acceptée dans les ateliers. Toutefois, merci de nous prévenir en cas d'absence.

Ce protocole pourra évoluer au cours de l'année, en fonction de l'évolution des directives ministérielles et préfectorales, et de la situation sanitaire.

Merci d'avance pour votre compréhension !

Pour toute demande de précision, privilégiez l'email : admi@atelierduquartier.fr
Nous sommes joignables également par téléphone : 01 84 60 45 05

l'atelier du quartier

Protocole sanitaire

éveil musical / éveil piano

LES GESTES BARRIÈRES

Ils devront être respectés. Les consignes sont affichées dans chaque salle.

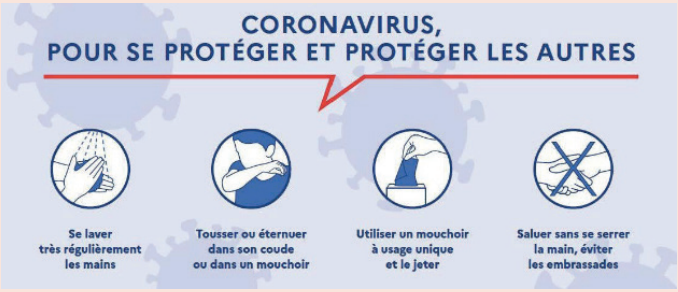

POUR TOUS

- Élèves et professeurs **vérifieront leur température** avant de venir à l'atelier. Au delà de 37.8°C il faudra rester chez soi.
- **Lavage des mains obligatoire** à l'arrivée, avant et après passage aux sanitaires (savon ou gel hydroalcoolique).
- **Masque obligatoire pour les professeurs. Pas de masques pour les élèves.**
- Respect de la **distanciation** en attendant le professeur (un marquage au sol est instauré à l'extérieur de nos salles).
- **Le professeur accompagne les élèves** dans leurs déplacements pour gérer la distanciation.
- Seul l'élève entre à l'atelier. Les parents et nounous ne sont pas acceptés dans les locaux.
- **Il ne sera plus possible d'attendre dans les locaux avant ou après les cours. Il faudra être très ponctuel.**
- Lavage des mains avant et après utilisation des instruments.

- Les «accueils» et «rendus» des enfants pourront être échelonnés. Une fourchette horaire vous sera transmise par la coordination.

A DISPOSITION DANS CHAQUE SALLE

- Gel hydro-alcoolique
- Désinfectant
- Savon, papier jetable pour essuyer les mains, poubelles

LES MESURES QUE NOUS METTONS EN PLACE

- Nettoyage quotidien des locaux (protocole de nettoyage conforme aux consignes ministérielles)
- Nettoyage régulier des points contacts (poignées de porte, chaises, matériel touché...)
- Aération régulière des salles
- Respect de la distanciation
- Désinfection des climatisations, et vérification du bon fonctionnement des ventilations mécaniques.
- Désinfection des instruments.

CONSIGNES D'ORGANISATION

- Chaque élève vient avec son matériel.
- Chaque professeur viendra chercher ses élèves et les raccompagner à l'entrée du local.
- Prévoir sa propre gourde ou bouteille d'eau si nécessaire.

Nous vous demanderons de bien respecter les horaires, et d'arriver quelques minutes avant votre cours pour garder la meilleure fluidité dans cette organisation particulière.

Nous demandons à chacun de **prévenir la direction de l'atelier du quartier au plus vite si votre enfant est atteint de la COVID**, afin que nous puissions prendre les mesures nécessaires.

Toute personne présentant des symptômes de la COVID (toux, fièvre, mal de gorge) devra rester chez soi et ne pourra pas être acceptée dans les ateliers. Toutefois, merci de nous prévenir en cas d'absence.

Ce protocole pourra évoluer au cours de l'année, en fonction de l'évolution des directives ministérielles et préfectorales, et de la situation sanitaire.

Merci d'avance pour votre compréhension !

Pour toute demande de précision, privilégiez l'email : admi@atelierduquartier.fr
Nous sommes joignables également par téléphone : 01 84 60 45 05

l'atelier du quartier
Protocole sanitaire
théâtre enfants / ados

LES GESTES BARRIÈRES
Ils devront être respectés. Les consignes sont affichées dans chaque salle.

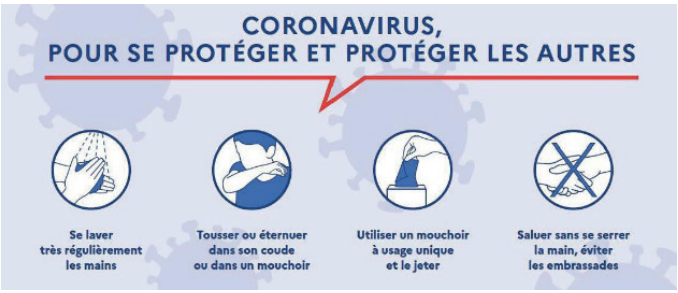

POUR TOUS
- Élèves et professeurs **vérifieront leur température** avant de venir à l'atelier. Au delà de 37.8°C il faudra rester chez soi.
- **Lavage des mains obligatoire** à l'arrivée, avant et après passage aux sanitaires (savon ou gel hydroalcoolique)
- **Masque obligatoire pour le professeur et les élèves.**
- Respect de la **distanciation** à l'extérieur et à l'intérieur des locaux.
- Gestion des groupes par salle lorsqu'il y a plusieurs activités en même temps : les groupes ne se croisent pas.
- Désinfection du matériel commun après chaque utilisation.
- Limitation de l'utilisation des accessoires, costumes, pas d'échange d'accessoires ou costumes lors des séances.
- Au 81 rue Blomet, les «accueils» et «rendus» des enfants pourront être échelonnés. La coordination vous tiendra informés.

A DISPOSITION DANS LA SALLE
- Gel hydro-alcoolique, alcool ménager.
- Spray virucide.
- Savon, papier jetable pour essuyer les mains, poubelles

LES MESURES QUE NOUS METTONS EN PLACE
- Nettoyage quotidien des locaux selon les consignes en vigueur.
- Nettoyage régulier des points contacts
- Ventilation et aération régulière de la salle.
- Désinfection des costumes et accessoires.

CONSIGNES D'ORGANISATION
- Le **respect des horaires** sera primordial pour faciliter la fluidité du process.
- **Chaque élève vient avec son masque**, ils ne sont pas fournis par l'atelier du quartier.
- Il faudra patienter sur les marques prévues à l'extérieur et ne pas encombrer le trottoir pour permettre la distanciation avec les éventuels passants.
- Si nécessaire, prévoir sa propre gourde ou bouteille d'eau.

Les professeurs adapteront les contenus pour le confort de tous !

Nous demandons à chacun de **prévenir la direction de l'atelier du quartier au plus vite si votre enfant est atteint de la COVID**, afin que nous puissions prendre les mesures nécessaires.

Toute personne présentant des symptômes de la COVID (toux, fièvre, mal de gorge) devra rester chez soi et ne pourra pas être acceptée dans les ateliers. Toutefois, merci de nous prévenir en cas d'absence.

Ce protocole pourra évoluer au cours de l'année, en fonction de l'évolution des directives ministérielles et préfectorales, et de la situation sanitaire.

Merci d'avance pour votre compréhension !

Pour toute demande de précision, privilégiez l'email : admi@atelierduquartier.fr
Nous sommes joignables également par téléphone : 01 84 60 45 05

l'atelier du quartier
Protocole sanitaire
théâtre adulte

LES GESTES BARRIÈRES
Ils devront être respectés. Les consignes sont affichées dans chaque salle.

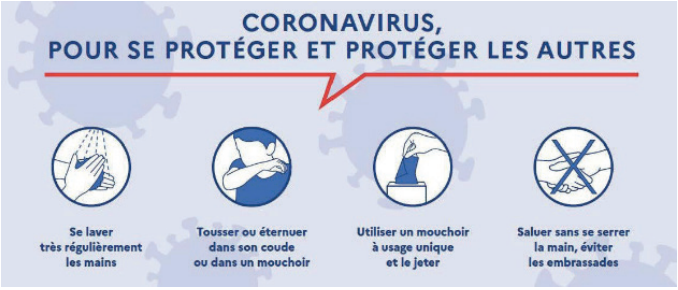

POUR TOUS
- Élèves et professeurs **vérifieront leur température** avant de venir à l'atelier. Au delà de 37.8°C il faudra rester chez soi.
- **Lavage des mains obligatoire** à l'arrivée, avant et après passage aux sanitaires (savon ou gel hydroalcoolique)
- **Masque obligatoire pour le professeur et les élèves. Les professeurs adapteront les ateliers.**

- Respect de la **distanciation** à l'extérieur et à l'intérieur des locaux.
- Gestion des groupes par salle lorsqu'il y a plusieurs activités en même temps : les groupes ne se croisent pas.
- Désinfection du matériel commun après chaque utilisation.
- Limitation de l'utilisation des accessoires, costumes, pas d'échange d'accessoires ou costumes lors des séances.

A DISPOSITION DANS LA SALLE
- Gel hydro-alcoolique, alcool ménager.
- Spray virucide.
- Savon, papier jetable pour essuyer les mains, poubelles

LES MESURES QUE NOUS METTONS EN PLACE
- Nettoyage quotidien des locaux selon les consignes en vigueur.
- Nettoyage régulier des points contacts
- Ventilation et aération régulière de la salle et diffusion de spray virucide entre chaque cours.
- Désinfection des costumes et accessoires.

CONSIGNES D'ORGANISATION
- Le **respect des horaires** sera primordial pour faciliter la fluidité du process.
- **Chaque élève vient avec son masque**, ils ne sont pas fournis par l'atelier du quartier.
- Il faudra patienter sur les marques prévues à l'extérieur et ne pas encombrer le trottoir pour permettre la distanciation avec les éventuels passants.
- Si nécessaire, prévoir sa propre gourde ou bouteille d'eau.

Les professeurs adapteront les contenus pour le confort de tous !

Nous demandons à chacun de **prévenir la direction de l'atelier du quartier au plus vite si vous êtes atteint de la COVID**, afin que nous puissions prendre les mesures nécessaires.

Toute personne présentant des symptômes de la COVID (toux, fièvre, mal de gorge) devra rester chez soi et ne pourra pas être acceptée dans les ateliers. Toutefois, merci de nous prévenir en cas d'absence.

Ce protocole pourra évoluer au cours de l'année, en fonction de l'évolution des directives ministérielles et préfectorales, et de la situation sanitaire.

Merci d'avance pour votre compréhension !

Pour toute demande de précision, privilégiez l'email : admi@atelierduquartier.fr
Nous sommes joignables également par téléphone : 01 84 60 45 05

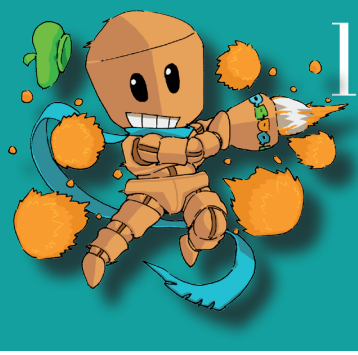

l'atelier du quartier
Protocole sanitaire
éveil artistique

LES GESTES BARRIÈRES
Ils devront être respectés entre les adultes (parents et professeurs).

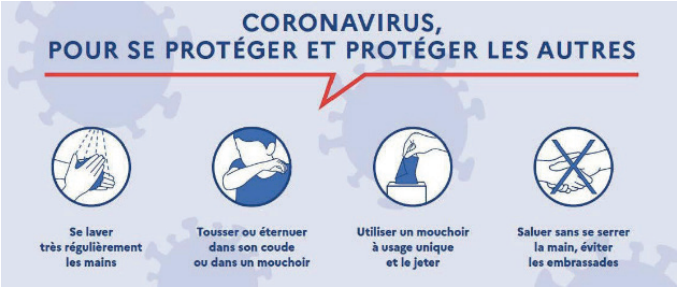

POUR TOUS
Nous nous basons sur les consignes des crèches et assistantes maternelles.
- Élèves et professeurs **vérifieront leur température** avant de venir à l'atelier. Au delà de 37.8°C il faudra rester chez soi.
- **Pas de port de masque pour les professeurs sauf pour les échanges avec les parents.**
- Pas de distanciation pour les enfants, distanciation pour les professeurs entre eux.
- Lavage des mains, à l'eau et au savon, en arrivant (avec le parent ou l'accompagnant)puis avant et après les activités.
- Isolation des jeux utilisés par groupe (une boîte de jeu pour le groupe du lundi, une boîte pour le groupe du mardi).
- Port du masque obligatoire pour les adultes entrant dans la salle (pour déposer la poussette par exemple) et respect de la distanciation.

CHAQUE ENFANT VIENT AVEC SA BLOUSE DE PEINTURE ET LE SAC POUR LA RANGER.

A DISPOSITION DANS LA SALLE POUR LES ADULTES
- Gel hydro-alcoolique, alcool ménager.
- Spray virucide.
- Savon, papier jetable pour essuyer les mains, poubelles

LES MESURES QUE NOUS METTONS EN PLACE
- Nettoyage quotidien des locaux selon les consignes en vigueur.
- Nettoyage régulier des points contacts
- Ventilation et aération régulière de la salle.

CONSIGNES D'ORGANISATION
- Le **respect des horaires** sera primordial pour faciliter la fluidité du process.

- Il faudra patienter sur les marques prévues à l'extérieur et ne pas encombrer le trottoir pour permettre la distanciation avec les éventuels passants.

Les professeurs adapteront les contenus pour le confort de tous !

Nous demandons à chacun de **prévenir la direction de l'atelier du quartier au plus vite si votre enfant est atteint de la COVID**, afin que nous puissions prendre les mesures nécessaires.

Toute personne présentant des symptômes de la COVID (toux, fièvre, mal de gorge) devra rester chez soi et ne pourra pas être acceptée dans les ateliers. Toutefois, merci de nous prévenir en cas d'absence.

Ce protocole pourra évoluer au cours de l'année, en fonction de l'évolution des directives ministérielles et préfectorales, et de la situation sanitaire.

Merci d'avance pour votre compréhension !

Pour toute demande de précision, privilégiez l'email : admi@atelierduquartier.fr
Nous sommes joignables également par téléphone : 01 84 60 45 05

l'atelier du quartier

Protocole sanitaire

«m'ART toi !» mercredi matin

LES GESTES BARRIÈRES

Ils devront être respectés. Les consignes sont affichées dans chaque salle.

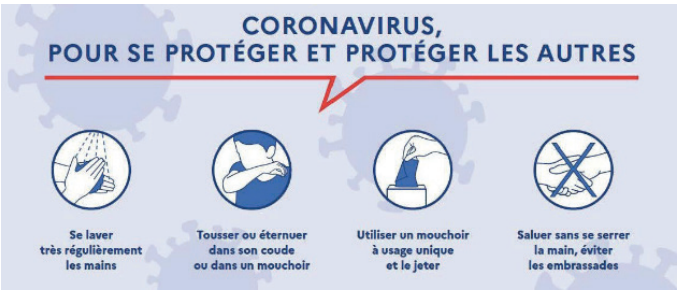

POUR TOUS

Nous nous basons sur les consignes des écoles. Le groupe ne croisera pas d'autres enfants ou d'autres adultes.

- Élèves et professeurs **vérifieront leur température** avant de venir à l'atelier. Au delà de 37.8°C il faudra rester chez soi.
- **Port de masque pour les professeurs. Port du masque à partir de 6 ans.**
- Respect de la distanciation dans la mesure du possible.
- Lavage des mains, à l'arrivée, avant et après chaque activité.
- Isolation des jeux utilisés (les jeux utilisés en temps calme sont réservés à ce groupe et ne sont utilisés que le mercredi matin).
- Les blouses sont réservées aux activités du mercredi matin et ne sont utilisées que par les enfants du groupe «m'ART toi».
- Désinfection du matériel utilisé, non exclusivement réservé aux «m'art toi», avant et après chaque utilisation.

A DISPOSITION DANS LA SALLE

- Gel hydro-alcoolique, alcool ménager.
- Spray virucide.
- Savon, papier jetable pour essuyer les mains, poubelles

LES MESURES QUE NOUS METTONS EN PLACE

- Nettoyage quotidien des locaux selon les consignes en vigueur.
- Nettoyage régulier des points contacts
- Ventilation et aération régulière de la salle.

CONSIGNES D'ORGANISATION

- Le **respect des horaires** sera primordial pour faciliter la fluidité du process.
- Il faudra patienter sur les marques prévues à l'extérieur et ne pas encombrer le trottoir pour permettre la distanciation avec les éventuels passants.
- Prévoir une gourde.

Les professeurs adapteront les contenus pour le confort de tous !

Nous demandons à chacun de **prévenir la direction de l'atelier du quartier au plus vite si votre enfant est atteint de la COVID**, afin que nous puissions prendre les mesures nécessaires.

Toute personne présentant des symptômes de la COVID (toux, fièvre, mal de gorge) devra rester chez soi et ne pourra pas être acceptée dans les ateliers. Toutefois, merci de nous prévenir en cas d'absence.

Ce protocole pourra évoluer au cours de l'année, en fonction de l'évolution des directives ministérielles et préfectorales, et de la situation sanitaire.

Merci d'avance pour votre compréhension !

Pour toute demande de précision, privilégiez l'email : admi@atelierduquartier.fr
Nous sommes joignables également par téléphone : 01 84 60 45 05